

PERSONAL/EDV



Thomas Rahm



Katharina Stückradt



Frederik Schulte



Norman Smaxwil

BUCHHALTUNG



Sonja Szymson



Thomas Greb



Beate van Baal



Lisa Becker



Nils Steinwender

GESCHÄFTSFÜHRUNG



Dr. Thomas Stauder



Dipl. Brau-Ing. Axel Stauder

EINKAUF/MERCHANDISING



Erik Eschbach



Marina Wirtz Joppien



Andrea Fischer



Tina Miletic



Nancy Uhlig



Oliver Zazzaroni



Annika Hentschel



Ricarda Stauder

TECHN. AZUBIS



Peter Bargsten



Johanna Storms



Clara Schwarz

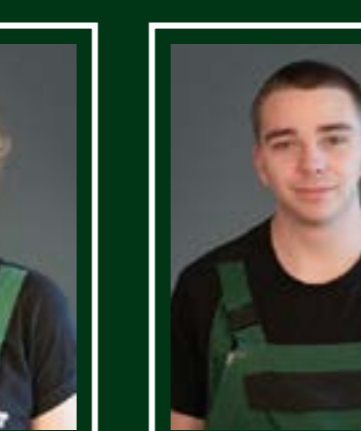

Nic Hohmann



Lukas Wierbrügge

TECHN. BETRIEBSLEITUNG



Stefan Junk

LABOR



Niklas Becker



Edgar Ratzlaff



Timo Preuß

PRODUKTION



Britta Jek



Kilian Luerweg



Frank Gielen



Dominik Gözelt



Holger Hetzel



Leon Puschmann



Marcel Lanouar



Carsten Lapaczynski



Tobias Reimann



Marvin Beyer

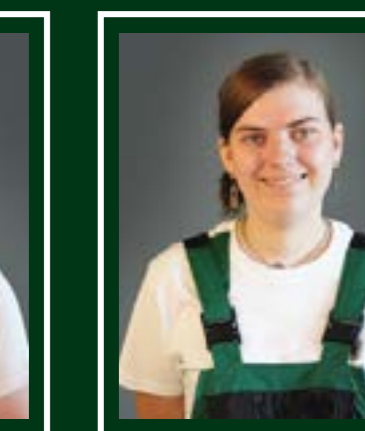

Henrike Bielefeld



Lisette Müller



Ina Marsicek

KFM. AZUBIS



Nina Lantermann



Katharina Luka



Tim Fischer



Mia Baldin



Mika Gelsing



Leon Bärenfänger

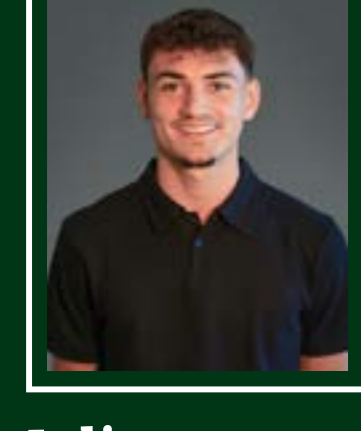

Julian Zelenkov

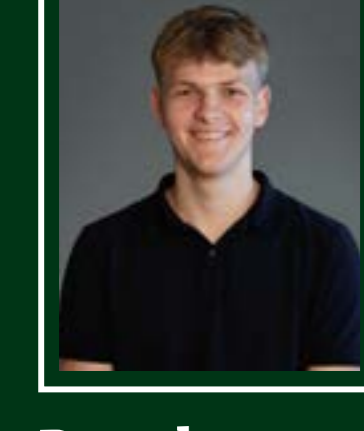

Bernd Schenke



Philip Paraskevopoulos

VERTRIEB GASTRONOMIE



Dr. Thomas Stauder



Stefan Lorenz



Daniel Masuch



Carsten Ratzke



Stefan Kux



Michael Teigelkamp



Christof Tekaat



Sandra Vogeler



Christian Witt



Niklas Mattheis



Volker Tournant



Guido Gottschalk



Andreas Schulze

WIR SIND STAUDER

HOPFFLEGE



Klaus-Peter Bartlock



Uwe Klobusek

BOTEN



Hermann Schelhas



Andreas Stötzel

FLASCHEN- UND FASSBIERABFÜLLUNG



Erich Kellner



Frank Fligg



Abdoussalami Agoro



Ralf Brauer



Sebastian Dill



Kai Dorin



Thorsten Ganiak



Marvin Gehrman



Domenik Thiele



Yannick Zell



Lukas Reimann



Timo Klotz



Jozef Seckar



Savino Lomonte

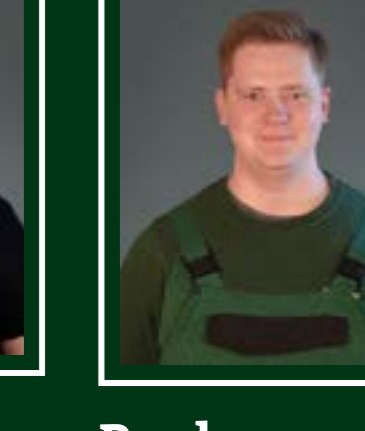

Paul Reinhardt



Marcin Szostakowski

KUNDENTEAM/ VERANSTALTUNG/SERVICE



Martin Loyen



Philipp Everbeck



Ulrike Blask



Martina Imping



Stephanie Krebs



Janina Latosi



Ralf Matheus



Miriam Seroneit

CONTROLLING/ VERSAND



Erik Eschbach



Konrad Rodenstock



Andreas Hartmann



René Knopp



Thomas Loch



Ulrich Altenfeld



Günter Bergfried



Werner Wloch

VERTRIEB HANDEL



Frank Isert



Daniel Wellkamp



Moritz Bonmann



Peter Gaspers



Ingo Grimm



Ben Rosenbaum



Marwin Studtucker



Matthias Veuhoff



Florian Witt

SHOP BRAUEREIHOFF



Karin Klotz



Bärbel Poller



Carmen Weber



Tobias Kunze

BETRIEBSTECHNIK UND INSTANDHALTUNG



Marcel Thom



Andreas Kunze



Andreas Leister



Ingo Matejka



Sascha Böhm



Marco Junc

HOFLOGISTIK



Thomas Kraus



Recep Aydin



Hilmi Canbulat



Thomas Patro



Kadir Kabakci



Kevin Peltzer



Alexander Ring



Ehrlich wie das Ruhrgebiet.